

新たな価値を
お客様と創る。



RICOH
imagine. change.



株式会社アポレックス NSフェア 2022 in 尾道

ここにはきっとお役立ちできるヒントがあります。

これからの時代 **New Normal Style**でのビジネスが必要になってきます。
その為に必要なお役に立てる情報を用意しています。

2022年7月6日 (水)

10:00 ~ 16:30

【フェア会場】

尾道・長者原スポーツセンター

尾道市高須町985-25

会場TEL: 0848-48-5677



法改正・環境の変化について(2022年以降)

法改正	2022年												2023年												2024年			
	4月	5月	6月	7月	8月	9月	10月	11月	12月	1月	2月	3月	4月	5月	6月	7月	8月	9月	10月	11月	12月	1月	2月	3月	4月			
IT補助金2022	1次・2次公募																											
① 電子帳簿保存法	2年間の猶予期間																		1月開始予定									
② アルコールチェック義務化	4月開始(確認と記録)						10月1日(アルコール検知器を用いた確認)開始予定																					
③ 改正個人情報保護法	4月1日開始																											
④ インボイス制度																			10月1日開始									
⑤ 労働時間の上限規制 建設業																						4月開始予定						
⑥ 労働時間の上限規制 運輸業																						4月開始予定						

コンテンツ

課題整理のお手伝い 業種・業務別に自社の 経営課題・業務課題を可視化	3
2024年1月義務化 電子帳簿保存法	4～6
2022年10月義務化 アルコール検知器	7
低コストでシステム導入するチャンス IT導入補助金2022	8
2023年3月までに対応が必要です インボイス制度	9
脱Excel しませんか kintone	10
ホームページ刷新しませんか おころブログ	11
今お使いのコピー機をもっと便利に 複合機 & 拡張機能	12～13
会議をよりスマートに 電子ホワイトボード	14
セキュリティ強化しませんか UTM/AppGuard	15

業務課題の整理

法改正の対応

助成金の活用など

お客様のお困りごとの

優先順位をお聞かせください



ゲーム感覚で 業務プロセス別の 課題整理をお手伝い

所要時間
約30分

課題
カード

経営課題・業務課題を可視化して頂ける
コンテンツを業種・業務ごとに
カードにしてお持ちします

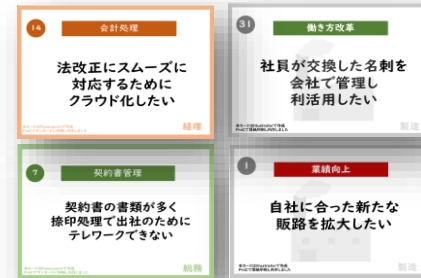

お客様の声



法改正や助成金など、何から着手したら良いか迷っていたが
カード形式なので、頭の中で考えていたことが整理できた。



自社の課題を認識し優先順位を考える有意義な機会となりました。
社内の違う部門にもやらせたいです。

課題整理メニューをご用意している業種と業務

建設

福祉

製造

総務

経理

人事・給与

営業



今後の事業運営の
ヒントが見つかる
かもしれません。

ぜひお気軽に
お越しください。

電 子 帳 簿 保 存 法

令和4年1月施行の改正・電子帳簿保存法で
電子取引の情報はデータ保存が義務化されました。

電子取引って？

請求書や見積書など、紙ではなく
電子で送受信をしている取引を指します

主な電子取引の例)

- ・取引先から請求書のPDFをメール添付で受け取る
 - ・インターネット上から見積書や領収書のPDFファイルをダウンロードする
 - ・取引先へ、メール本文に注文内容を書いて注文する
- など

電子取引の保存、なにをすればいいの？

『**真実性の確保**』『**可視性の確保**』
が必要となります！

RICOH証憑電子保存サービス をご利用しない場合の例

真実性の確保

・準備した社内規定を徹底した電子保存をする

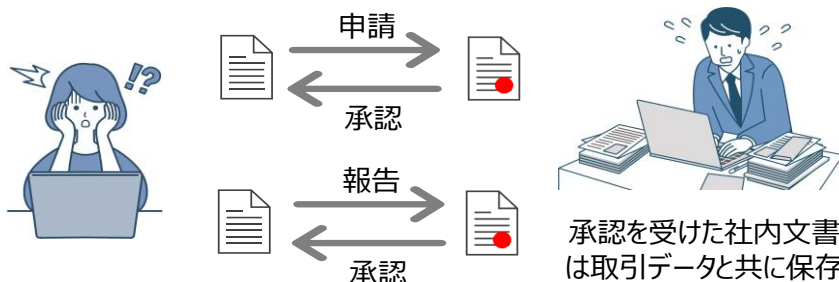

可視性の確保

- ・取引日・金額・取引先の入力を行う
 - ・範囲検索や組み合わせ検索ができるようにする*
 - ・PCやカラープリンタを備えつけておく
 - ・規定やマニュアル等を備え付けておく
- *データ引き渡しができる状態であれば、必須ではございません。



RICOH証憑電子保存サービス をご利用いただいた場合

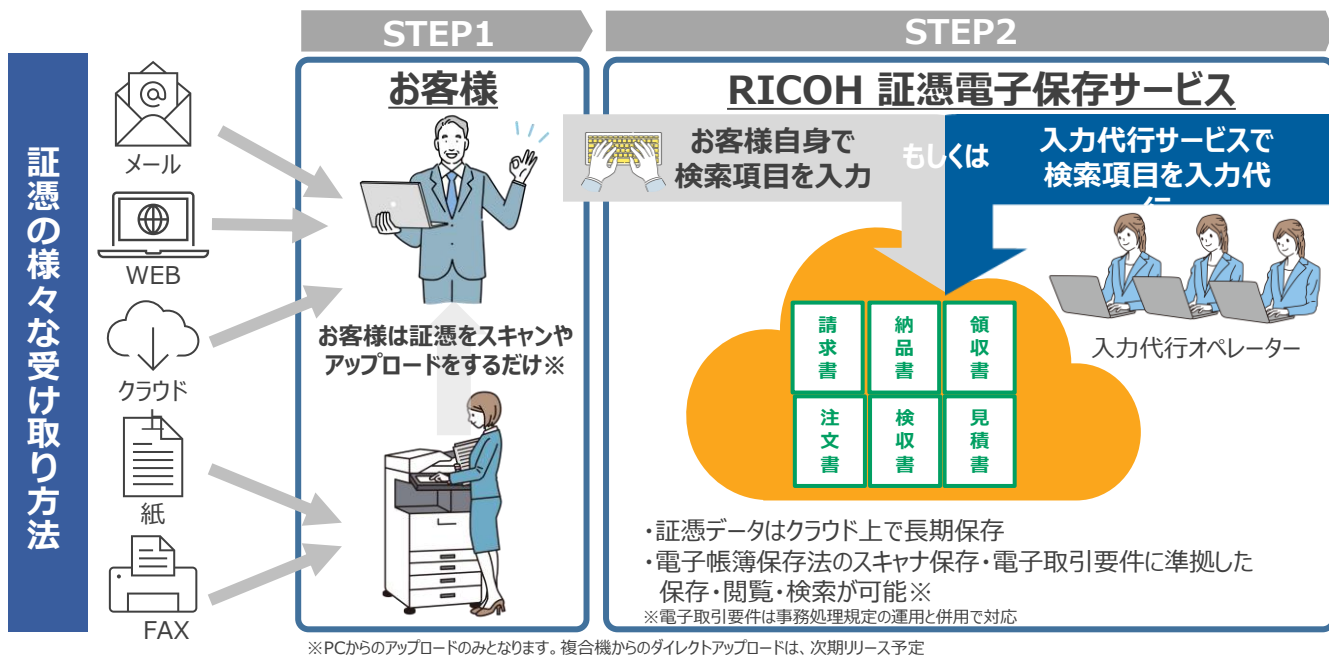

**真実性の確保
にお役立ち**

月々3,000円～、らくらく運用！

電帳法スキャナ保存・電子取引要件に必要な検索項目をお客様でご入力される場合は、**月々3,000円のみ**。アップロード後はクラウドサービス上で訂正削除ができないため、複雑な社内規定の作成や嚴重な管理を必要とせず、真実性の確保が可能です！

**可視性の確保
にお役立ち**

高精度な入力代行できる！

入力作業はリコーにお任せください！本サービスは、可視性に必要な検索項目の入力代行サービスをご用意。人の手による入力で、**精度99.9%***をデータ化目標とします。

*精度実績99.9%（リコー調べ。請求書、納品書の実績値）

**証憑の管理に
お役に立ち**

クラウド上で様々な証憑を、一元管理

請求書、納品書、領収書、見積書、検収書、注文書など複数証憑の保存に対応！様々な証憑をクラウド上でまとめて管理ができ、過去の証憑の検索も簡単です。

詳しくは「電子帳簿保存法」コーナーへ！！

Synology NAS

クラウド以外の電子取引データ保管におすすめ！以下の内容を備えています！

- データのアクセス権が設定できる
- 編集、削除履歴などログが取れる
- 検索機能がある（検索性・可視性）
- 大容量、長期保存が可能（国税書類は基本7年保存義務）
- データ消失防止のためバックアップが取れる
- ウィルス対策（ランサム等）

Synology[®] スーパー安心パック

オンサイト保守にデータ復旧サービス付き

DiskStation

DS220+



- 詳細なアクセス権・AD連携可能
- バックアップソフト無償 ・操作ログ取得機能無償
- ウィルス対策ソフト無償
- リモートアクセス、写真管理、ビジネスチャット、無償アプリ多数

DiskStation

DS920+



大容量・長期保存可能

詳しくは「Synology NAS」コーナーへ！！

そもそもタイムスタンプとは？

ある時刻にその電子データが存在していたこと（①存在証明）と、それ以降改ざんされていないこと（②非改ざん証明）を証明する技術です。

① データの「存在証明」



② データの「非改ざん証明」

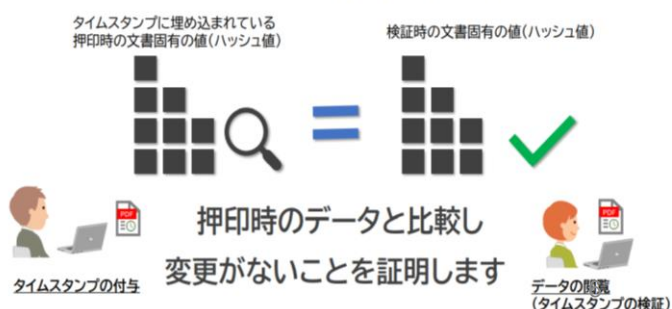

アルコール検知義務化への対応、済んでいますか？

4月から目視確認、10月からはアルコール検知器によるチェックが必要？



安全運転管理者



定員11人以上の
自家用自動車を1台以上使用

または



その他の自家用自動車を
5台以上使用

(乗客二台車1台は0.5台で換算)

2022年10月より
アルコール検知器を使った
アルコールチェックが
義務化されます。

アルコール チェッカー

息を吹きかけるだけ。
簡単アルコール濃度計測。



息を吹く
だけ

手のひら
サイズ

電池式

コンパクトサイズで、いつでも手軽に測れる。

呼気中のアルコール濃度を手軽に測ることができる測定器です。
繊細なセンサー部を保護する収納式で、キャップを開け起動したら
センサーに息を吹きかけるだけ。
電池式なので、充電切れですぐ使えないという心配がありません。

IT導入補助金2022

最大
補助金交付!
450万円

※通常枠B類型の場合

～ ITツールとは ～

①ソフトウェア ②オプション ③役務 ④ハードウェアの4つに分類され、経営力の向上・強化（売上アップ・業務効率化）、デジタル化の推進、インボイス対応等を実現します。

ソフトウェア

ソフトウェア

①顧客対応・
販売支援

②決済・債権債務・
資金回収管理

③調達・供給・
在庫・物流

④会計・財務・経営

⑤総務・人事・給与・労務・
教育訓練・法務・情シス

⑥業務固有プロセス

⑦汎用・自動化・分析ツール

※ソフトウェアは、上記①～⑦いずれかのプロセスを保有し、業務の改善を実現します。

オプション

機能拡張

データ連携ツール

セキュリティ

役務

導入コンサルティング

導入設定・マニュアル作成・
導入研修

保守サポート

ハードウェア（デジタル化基盤導入類型のみ）

PC・タブレット・プリンタ・
スキャナ・複合機

POSレジ

モバイルPOSレジ

券売機

～ 補助対象について ～

事業類型		補助額		補助率	必要プロセス機能数	賃上げ目標	導入ツール要件 ※詳細は公募要領をご確認下さい
通常枠	A類型	30万～ 150万円未満		1/2 以内	1つ以上	加点	類型ごとのプロセス要件を満たすものであり労働生産性の向上に資するツール
	B類型	150万～ 450万円以下			4つ以上	必須	
デジタル化基盤導入枠	デジタル化基盤導入類型	ソフトウェア	5万～ 50万円以下	3/4 以内	1機能	宣言すること で 加 点	会計、受発注、決済、ECの機能をもったITツールであること
		オプション 役務	50万～ 350万円以下	2/3 以内	2機能以上		
	PC・タブレット等	10万円以下	1/2 以内	—	8 上記ソフトウェアを利用するためのハードウェアであること		
	レジ券売機	20万円以下					

いまお使いのシステム、 インボイス制度に対応できていますか？



⚠ インボイス制度へ対応しないと、取引先が仕入税額控除を受けられなくなります。

インボイスに対応していない従来の請求書等では、仕入税額控除が適用されません。
取引先は上記例の100万円をそのまま納付することになり、
その負担の重さから今後の取引に影響を及ぼすおそれがあります。

【発行側】インボイスを発行するには？

【発行側1】適格請求書発行事業者への登録が必要

2023年10月1日からインボイスを発行するには、**2023年3月31日までの**
申請が必要です。

【発行側2】課税事業者だけが適格請求書発行事業者として登録できる
免税事業者は登録できません。

【発行側3】制度に対応した販売管理システムが必要

請求書フォーマットの変更

請求書は、次の(1)~(6)すべての事項が記載されたインボイス(適格請求書)の出力が必要です。

- (1)適格請求書発行事業者の氏名又は名称及び登録番号
- (2)取引年月日
- (3)取引内容(軽減税率の対象項目である旨)
- (4)適用税率と税率ごとの請求額
- (5)税率ごとの消費税額
- (6)請求書を受け取る事業者の氏名や名称

〇〇株式会社御中		請求書		20XX年X月XX日	
(※)軽減税率対象		請求額		60,197円(税込)	
品名	数量	単価	税抜金額	消費税	
トマト ※	83	167	13,861		
ピーマン ※	197	67	13,199		
花	57	77	4,389		
花鉢	57	417	23,769		
8%対象計			27,060	2,164	
10%対象計			28,158	2,815	

消費税額の計算方法変更

適格請求書の消費税額等は、一適格請求書につき、税率ごとに1回の端数処理を行います。

商品ごとに消費税額計算と端数処理する方法では、適格請求書の記載事項として認められません。

○ 認められる例

〇〇株式会社御中		請求書		20XX年X月XX日	
(※)軽減税率対象		請求額		60,197円(税込)	
品名	数量	単価	税抜金額	消費税	
トマト ※	83	167	13,861		
ピーマン ※	197	67	13,199		
花	57	77	4,389		
花鉢	57	417	23,769		
8%対象計			27,060	2,164	
10%対象計			28,158	2,815	

○:税率ごとに一回の端数処理

✕ 認められない例

〇〇株式会社御中		請求書		20XX年X月XX日	
(※)軽減税率対象		請求額		60,195円(税込)	
品名	数量	単価	税抜金額	消費税	
トマト ※	83	167	13,861	1,108	
ピーマン ※	197	67	13,199	1,055	
花	57	77	4,389	438	
花鉢	57	417	23,769	2,376	
8%対象計			27,060	2,163	
10%対象計			28,158	2,814	

✕:行ごとに端数処理して合算

※個々の商品の消費税額を参考として記載することは差し支えありません。

IT補助金制度を活用しませんか？

そろそろ、 脱紙申請 & 脱 Excel しませんか？

Excelだと

最新版がわからない

勝手に上書きされる

必要な時にみられない



変更箇所がわからない

誰かがずっと開いている

誰も更新しない

kintoneなら

バラバラな情報が 一つにまとまる

散在するエクセルや、煩雑なメール、紙の書類の山など、バラバラになりがちな情報が一つにまとまります。



見える化で チームの意識が一つに

SNSのようなコミュニケーションと、エクセルのようなデータ管理が一画面に集約・共有でき、チームの仕事を見える化できます。



チームのメンバー 全員が使いやすい

チームの仕事を見える化でき、立場や視点がバラバラなメンバーも使いやすい環境を整備できます。



働く場所や 時間を自由に

時間や場所を気にせず、いつでもどこでも仕事ができる環境を用意できます。



約100種のテンプレートアプリがあり、すぐに始められます！
1つのアプリを題材にkintoneの機能や使い方をサポートします！

業務の種類や業種業態に応じた
アプリ(テンプレート)が利用できます！



「業務」
で探す

「営業・セールス」、「顧客サービス・サポート」、
「調達・購買」、「総務・人事」、「広報・マーケティング」、
「開発・品質保証」、「法務・知財」、「情報システム」
「本社」・・・人事労務バック、案件管理、問い合わせ管理、日報、To Do、
ファイル管理、出張申請、タイムカード・・・ など

「業種」
で探す

「製造業」、「卸売業・小売業」、「情報通信業」、「建設業」、
「医療・福祉」、「生活関連サービス業・娯楽業」、「土業・コンサル業」、
「不動産・物品賃貸業」、「運輸業・郵便業」、
「教育・学習支援業」、「宿泊業・飲食サービス業」、「金融業・保険業」

<p>顧客サポートパック Customer Support Pack このアプリを追加</p> <p>本アプリはカスタマーサポートで顧客や問合せの管理をすることを目的に構成されたサンプルのアプリケーションです。以下の3つのアプリで構成されています。・顧客管理(顧客サポートバック) ・問合せ管理(顧客サポートバック) ・問合せ履歴(顧客サポートバック)</p>	<p>顧客リスト Customer Database このアプリを追加</p> <p>会社名、担当者名、連絡先などお客様の情報を登録するアプリです。キーワード検索、地域等の条件での絞り込み、リストのCSV出力が可能です。</p>	<p>問い合わせ管理 Inquiry Management このアプリを追加</p> <p>お客様からの問い合わせ内容、対応履歴を記録するアプリです。対応状況の管理・見える化ができるので、対応遅れを防止します。また、ノウハウの共有や対応方針の相談はこのアプリで可能です。</p>
<p>日報 Daily Reports このアプリを追加</p> <p>日々の業務内容、報告事項、所感などを記載していくアプリです。記録を行うだけでなく、あとからの振り返りやメンバー間のコミュニケーションにも活用できます。</p>	<p>迷子・落し物管理... Report Missing People or Pro... このアプリを追加</p> <p>迷子や落し物の管理をスマートフォンやタブレットを使ってかんたんに管理できます。場所の入力はプルダウンに変更すれば入力作業を簡単にすることもできます。</p>	<p>美容室顧客管理 Salon Customer Management このアプリを追加</p> <p>美容室やサロンで顧客管理ができるアプリです。スタイリストがお客様の施術履歴を登録することができます。誰が、いつ、どんな対応をしたかの記録、確認することができます。お客様満足度を向上させることができます。</p>
<p>製造業問合せ管理 Manufacturing Inquiries このアプリを追加</p> <p>コールセンターへの問合せ内容を記録し、後で集計できるアプリです。電話に対して、お客様名、製品名、問合せ内容、引継ぎ情報などを登録します。対応が完了していない問合せ履歴や、月ごとの問合せ件数の集計など</p>	<p>キャリアコーチング... Career Coaching このアプリを追加</p> <p>当アプリは学生に対するキャリアコーチングの業務履歴を管理するアプリです。学生の将来の目標に対して、「現状」「課題」次にすべきこと」を認識していきます。これまでの経過を一度に表示できるので、状況の変</p>	<p>お客様の声管理 Customer Feedback Database このアプリを追加</p> <p>営業施設で採集されるお客様からの声を登録するデータベースです。・テナントも登録済みで共有し、提案改善に生かすことができます。・テナントのマスターアプリを併用し、ブックアップや履歴レコード一覧の機能を使</p>

A社の求人

給与:20万円～
休日:土日祝
保険:各種保険有
業務内容:○○○○



ホームページがあると…



スタッフ紹介や
ブログも充実して
職場の雰囲気も
良さそう!



求人は出したけど、
なかなか人が集まらない
こんな経験はありますか？

B社の求人

給与:20万円～
休日:土日祝
保険:各種保険有
業務内容:○○○○



ホームページがないと…

全然イメージが
わからない…

ホームページが
ないと、どんな職場か
全然わからない…



求職者はホームページから会社情報を入手しています。

ハローワークで同じような条件の企業が複数掲載されている場合、ほとんどの人が企業ホームページを見て企業を比較しています。求職者にとって企業を知る一番最初の窓口がホームページです。ホームページが無かったり、内容に満足できない場合、求職者は他の企業を選んでしまうでしょう…



求職者が応募したくなるホームページを作成してみませんか？

他にも

貴社のホームページ、こんな警告出ていませんか？



利用者様に不安を与えるこの表示、解消できます！
詳細は おりこうブログコーナー でご説明いたします！

複合機(IMCシリーズ)

ペーパーレスの時代に役立つ

**ペーパーレスFAX
で不要なチラシな
どでのカウント料金
発生を防ぎランニ
ングコストの削減。**



サーバー不要のペーパーレスファクス受信。
受信ファクスを紙出力することなく本体のハードディスクに蓄積またはパソコンへの転送が可能。蓄積したファクス文書を操作画面上にサムネイル表示、必要に応じて印刷し、用紙などの経費削減にも貢献。

カラー原稿を、指定した2色で再現する2色コピー/2色プリント機能を搭載。低ランニングコストと見やすさを両立できます。
※2色コピー/2色プリントはモノカラー料金としてカウント。
※2色プリントは黒とマゼンタ/イエロー/シアンいずれか1色のみ選択可能。

業務に合わせた
アプリケーション
利用で作業効率

UP



4 Colors

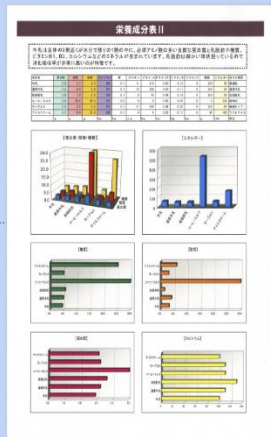

2 Colors

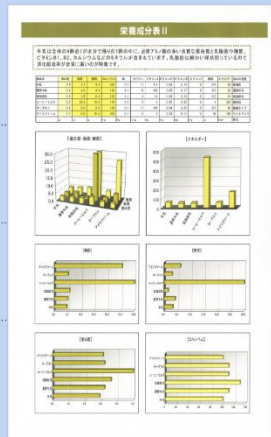

複合機を簡単便利にカスタマイズ！

業務に合ったアプリケーションで作業効率UP

EDWアプリケーションとは

オフィスの複合機からパソコンを使わずに必要な申請書を印刷したり。
クラウド型のアプリケーション「EDWアプリケーション」が、
あなたの業務を今までになくスマートに、そしてインテリジェントに変化させます。

1. すぐに

主要なクラウドストレージサービスとリ
コー製品がつながるので、お使いのスト
レージを変更することなく、すぐに始め
られます。

2. どこでも

複合機でスキャンした文書はクラ
ウド上に保存。スマートフォン等を使
って確認できるので、オフィス以
外でも仕事ができます。

3. 気軽に

サブスクリプションだから初期投資
が要らず、アプリはいつでも最新版
に。無料トライアルもあるので、低
コストで気軽に始められます

カンタン ストレージ活用

紙文書をスキャンするだけでクラウドへ保存可能に、
どこでも必要情報へアクセス可能。

ドキュメント セキュリティセット

ICカードなし・特別な設定なしでカンタンに放置プ
リント防止・取り違いの防
止が可能。

名刺電子化アプリ

名刺をスキャンしクラウド
へ、外出先でもスマート
フォンで確認可能に。

スキャン時にクラウド内のフォル
ダーを直接指定。辞書機能で
ファイル名も簡単に付けられま



EDWアプリケーション

- ・ 簡単ファックス仕分け
- ・ クラウドファックス送信
- ・ 証憑電子保存サービス
- ・ 図面変換の匠シリーズ

- ・ マーキングスキャンfor文書保管
- ・ 検温自動記録サービス
- ・ 手書き集計forおりこうブログ
- ・ 業種業務アプリセット

RICOH Interactive White Board

ビジネス向けモデル

創造性あふれる働き方のために、ホワイトボードが進化しました。

実際に触れます！



資料を大画面に「映す」



大画面に資料を映して、すぐにディスカッションを始められます。専用ソフトのインストールは不要。持ち寄ったパソコンやタブレットから画面を簡単に取り込めます。



画面に直接「書く」



なめらかな書き心地の専用ペンをご用意。どのような持ち方でも書きやすく、直感的な操作を追求しています。さらに、図形やスタンプなど描画機能も充実。映した画面の上にそのまま書き込む事が可能です。

リアルタイムに「つながる」



本社と支社、事務所と現場など、離れた拠点間でもリアルタイムに板書の共有が可能。パソコンやプロジェクター、テレビ会議システムなどと連携し、コミュニケーションの可能性が広がります。



結果をすぐに「共有する」



打合せ内容はPDF化して、メールやクラウドを通じてすぐに共有できます。IWB本体に保存しておけば、次回の会議時に呼び出し、続きから再開することも可能です。

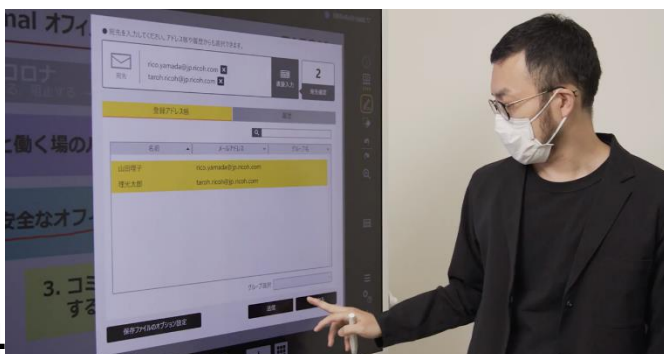



サイバー攻撃者

セキュリティ対策、本当に万全ですか？

サイバー攻撃・コンピュータウイルスの手口は、日々巧妙化し、ウイルス対策ソフトだけでは守れなくなってきています。

お取引先の機密情報の流出、信用失墜等、セキュリティ対策不足は、大きなリスクです。

今、流行している手口

Spam



社内外に大量のメール送信



ランサムウェアによる被害・身代金要求



ビジネスメール詐欺
取引先を装った詐欺



世界中で猛威を振るっている
Emotet

サイバー攻撃には 多層防御 が必須！

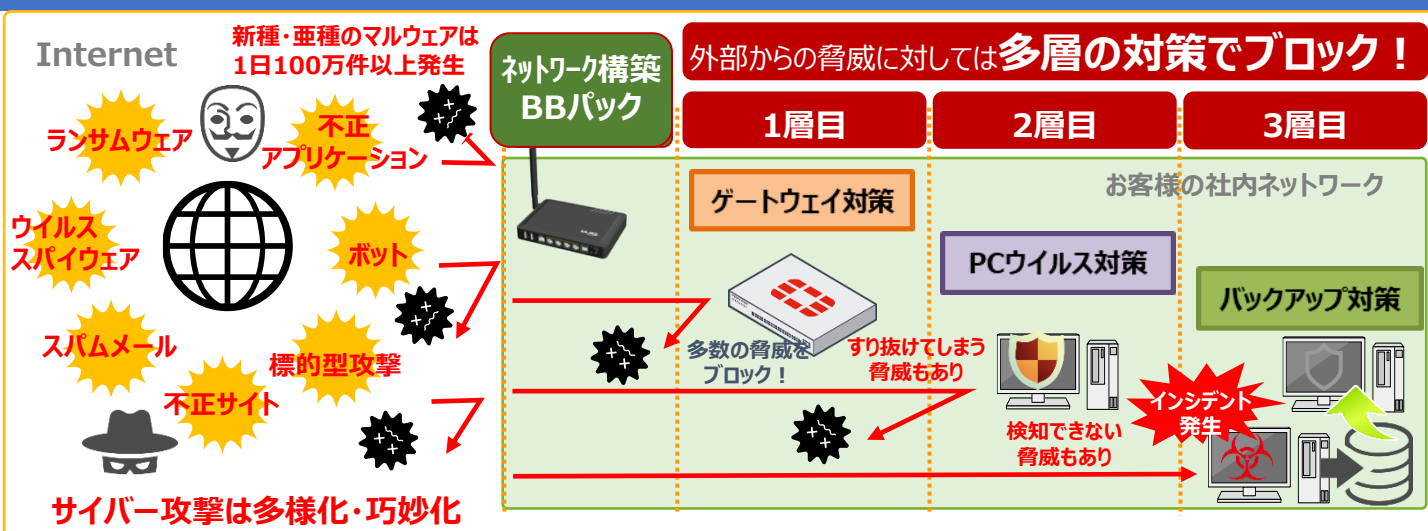

最新の手口からセキュリティ対策強化までご案内いたします！
UTM/AppGuard コーナーまでお越しください！

ご来場のお申し込みについて

フェアにお申し込みをされる前に下記についてご確認ください。

感染症対策について

- ・入場時に手指のアルコール消毒、体温測定にご協力をお願いします。
- ・当日、体調がすぐれない方や発熱のある方のご入場をお断りいたします。
- ・会場内ではマスクの着用をお願いいたします。
- ・換気のため会場内の窓は開けた状態にします。
- ・会場の混雑状況によって入場制限を行う場合がございます。
- ・会場にて新型コロナウイルスの感染が確認された場合、ご記入いただいた個人情報を保健所および関係各所へ提出いたします。

個人情報の取り扱いについて

ご記入いただいた個人情報は、

- 弊社の内部規定に基づき、適正に管理させていただきます。(参考：https://www.apollex.co.jp/privacy/)
- 弊社取扱製品・サービスに関するご案内、企画立案のための分析、アンケートのお願い及びその後のご連絡のために利用します。
- 上記利用目的の範囲内で、個人情報保護に関する約定をしている委託先に提供する場合を除いて、同意無く第三者に情報提供することはありません。
- 上記利用目的の範囲内で、リコージャパン株式会社および弊社関連会社と共同利用する場合があります。
- 個人情報の訂正、利用停止等のお問い合わせは、(株)アポレックス(084-920-3530)にて承ります。

上記にご同意いただける方は、下記いずれかの方法でお申し込みください。

方法1

WEBよりご来場登録



左のQRコードを読み込むか、下記URLよりお申し込みください。

<https://forms.gle/iEmgANqqrMxDnF8a9>

方法2

FAX 084-920-3540 へ送信

◆太枠内をご記入下さい。

<※>マークは必須記入項目です。お手数をおかけいたしますが記入漏れのないようお願いいたします。

フリガナ	フリガナ
ご芳名 ※	貴社名 ※ 団体名
部署	役職
所在地 〒□□□-□□□□	
TEL ※	FAX
E-mail ※	
ご来場予定時間 ※	午前 ・ 午後 時 分頃 ご来場予定